

中能登町

おりひめ

NAKANOTO-MACHI
COMMUNITY BUS バス

デマンドタクシー※

時刻表

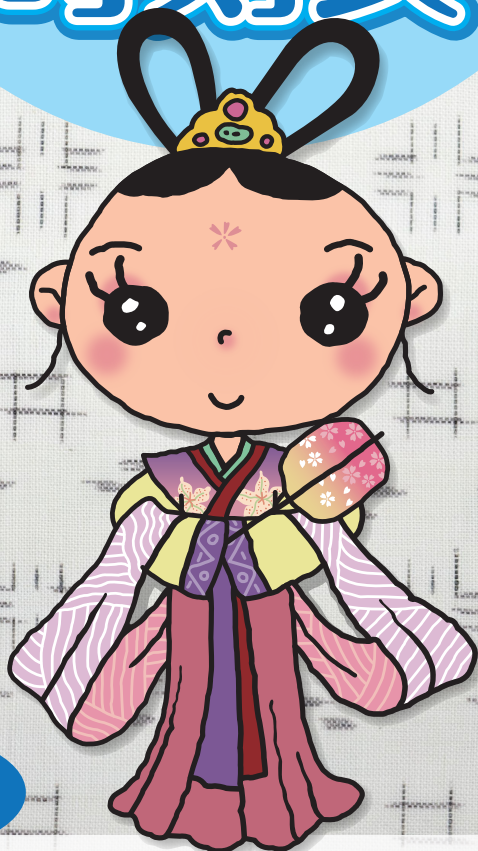

料金と運休

2022
3月発行

● 運賃は100円です

高校生……………50円

中学生以下……………無料

乗り継ぎ……………無料

● 回数券

11枚綴り……………1,000円

販売所:各役場庁舎、道の駅及び健康ハウス憩、
天平の里、ゆうゆう

● 運休日:毎週木曜日・年末年始 (12/31~1/3)

※デマンドタクシーの時刻表等は裏面マップ中段に記載してあります。

マイ時刻表

記載例

目的地	ラピア鹿島				
用途	図書館利用				
乗る バス停(駅)	今 町	路線名	ろくせいコース	発	9 : 41
	↓				
乗り換える バス停(駅)	道の駅織姫の里なかのと	路線名	ろくせいコース	着	9 : 51
	↓				
乗り換える バス停(駅)	道の駅織姫の里なかのと	路線名	かしまコース「みおや方面」	発	10 : 00
	↓				
降りる バス停(駅)	ラピア鹿島	路線名	かしまコース「みおや方面」	着	10 : 04

目的地					
用途					
乗る バス停(駅)		路線名		発	:
	↓				
乗り換える バス停(駅)		路線名		着	:
	↓				
乗り換える バス停(駅)		路線名		発	:
	↓				
降りる バス停(駅)		路線名		着	:

目的地					
用途					
乗る バス停(駅)		路線名		発	:
	↓				
乗り換える バス停(駅)		路線名		着	:
	↓				
乗り換える バス停(駅)		路線名		発	:
	↓				
降りる バス停(駅)		路線名		着	:

とりやコース



No.	バス停名	1便	2便	3便	4便	5便
1	道の駅織姫の里なかのと[発]	8:00	↑ 10:50	13:00	15:00	17:00
2	最勝講	8:01	10:45	13:01	15:01	17:01
3	中能登消防署	8:02	10:44	13:02	15:02	17:02
4	中能登中学校	8:03	10:42	13:03	15:03	17:03
5	良川地頭集会所	8:04	10:41	13:04	15:04	17:04
6	良川バス停	8:05	10:40	13:05	15:05	17:05
7	どんたく・コメリ前	8:06	10:39	13:06	15:06	17:06
8	良川新町	8:07	10:38	13:07	15:07	17:07
9	一青深沢	8:07	10:37	13:07	15:07	17:07
10	総務庁舎口	8:08	10:36	13:08	15:08	17:08
11	つくしの里	8:10	3 10:35	13:10	15:10	17:10
12	末坂バス停	8:11	2 10:19	13:11	15:11	17:11
13	羽坂バス停	8:12	10:20	13:12	15:12	17:12
14	大槻バス停	8:13	10:21	13:13	15:13	17:13
15	新庄バス停	8:14	10:22	13:14	15:14	17:14
16	廿九日踊場	8:15	10:23	13:15	15:15	17:15
17	川田向山	8:17	10:25	13:17	15:17	17:17
18	古墳公園とりや	8:17	10:25	13:17	15:17	17:17
19	川田	8:18	10:26	13:18	15:18	17:18
20	大槻忠魂碑前	8:20	10:28	13:20	15:20	17:20
21	三忍寺口	8:21	10:29	13:21	15:21	17:21
22	春木旧クラブ	8:25	10:31	13:25	15:25	17:25
23	林照寺口	8:26	↓ 10:32	13:26	15:26	17:26
24	つくしの里	8:29	↑ 10:18	13:29	15:29	17:29
25	梅の里公園前	8:30	10:16	13:30	15:30	17:30
26	一青の家	8:32	10:15	13:32	15:32	17:32
27	一青踊場	8:33	10:14	13:33	15:33	17:33
28	黒氏公民館	8:35	10:11	13:35	15:35	17:35
29	なごみの里口	8:37	10:10	13:37	15:37	17:37
30	良川沖公園前	8:38	10:09	13:38	15:38	17:38
31	黒氏新町	8:40	10:07	13:40	15:40	17:40
32	黒氏深沢	8:41	10:06	13:41	15:41	17:41
33	良川郵便局前	8:43	10:04	13:43	15:43	17:43
34	良川駅	8:45	10:03	13:45	15:45	17:45
35	良川沖集会所	8:46	10:02	13:46	15:46	17:46
36	最勝講	8:47	10:01	13:47	15:47	17:47
37	道の駅織姫の里なかのと[着]	8:50	1 10:00	13:50	15:50	17:50

※2便のみ矢印の(↑)の方向で運行します。

らくせいコース



No.	バス停名	1便	2便	3便	4便	5便
1	道の駅織姫の里なかのと[発]	9:00	11:00	14:00	16:00	18:00
2	最勝講	9:01	11:01	14:01	16:01	18:01
3	中能登消防署	9:02	11:02	14:02	16:02	18:02
4	中能登中学校	9:03	11:03	14:03	16:03	18:03
5	良川地頭集会所	9:04	11:04	14:04	16:04	18:04
6	良川地頭南	9:05	11:05	14:05	16:05	18:05
7	西馬場交差点	9:06	11:06	14:06	16:06	18:06
8	西馬場	9:07	11:07	14:07	16:07	18:07
9	森宮	9:07	11:07	14:07	16:07	18:07
10	堂前	9:08	11:08	14:08	16:08	18:08
11	今町	9:08	11:08	14:08	16:08	18:08
12	鹿西高校前	9:09	11:09	14:09	16:09	18:09
13	能登部駅	9:10	11:10	14:10	16:10	18:10
14	旧勵志館前	9:11	11:11	14:11	16:11	18:11
15	行政サービス庁舎	9:12	11:12	14:12	16:12	18:12
16	ゆーあいパーク	9:12	11:12	14:12	16:12	18:12
17	カルチャーセンター飛翔	9:14	11:14	14:14	16:14	18:14
18	桜新町	9:15	11:15	14:15	16:15	18:15
19	鹿西駐在所口	9:17	11:17	14:17	16:17	18:17
20	健康ハウス憩	9:19	11:19	14:19	16:19	18:19
21	杉谷	9:20	11:20	14:20	16:20	18:20
22	谷内	9:21	11:21	14:21	16:21	18:21
23	沢	9:22	11:22	14:22	16:22	18:22
24	宮地	9:22	11:22	14:22	16:22	18:22
25	金丸郵便局前	9:23	11:23	14:23	16:23	18:23
26	金丸駅	9:25	11:25	14:25	16:25	18:25
27	金丸郵便局前	9:26	11:26	14:26	16:26	18:26
28	宮地	9:27	11:27	14:27	16:27	18:27
29	沢	9:28	11:28	14:28	16:28	18:28
30	谷内	9:29	11:29	14:29	16:29	18:29
31	杉谷	9:30	11:30	14:30	16:30	18:30
32	健康ハウス憩	9:31	11:31	14:31	16:31	18:31
33	鹿西駐在所口	9:33	11:33	14:33	16:33	18:33
34	カルチャーセンター飛翔	9:35	11:35	14:35	16:35	18:35
35	桜新町	9:36	11:36	14:36	16:36	18:36
36	ゆーあいパーク	9:37	11:37	14:37	16:37	18:37
37	行政サービス庁舎	9:38	11:38	14:38	16:38	18:38
38	旧勵志館前	9:39	11:39	14:39	16:39	18:39
39	能登部駅	9:40	11:40	14:40	16:40	18:40
40	鹿西高校前	9:40	11:40	14:40	16:40	18:40
41	今町	9:41	11:41	14:41	16:41	18:41
42	堂前	9:42	11:42	14:42	16:42	18:42
43	森宮	9:42	11:42	14:42	16:42	18:42
44	西馬場	9:43	11:43	14:43	16:43	18:43
45	西馬場交差点	9:43	11:43	14:43	16:43	18:43
46	良川地頭南	9:44	11:44	14:44	16:44	18:44
47	良川地頭	9:44	11:44	14:44	16:44	18:44
48	中能登中学校	9:46	11:46	14:46	16:46	18:46
49	中能登消防署	9:47	11:47	14:47	16:47	18:47
50	最勝講	9:48	11:48	14:48	16:48	18:48
51	道の駅織姫の里なかのと[着]	9:51	11:51	14:51	16:51	18:51

○ かしまコース [みおや方面]



No.	バス停名	1便	2便	3便	4便	5便
1	道の駅織姫の里なかのと[発]	8:00	10:00	13:00	15:00	17:00
2	アル・プラザ鹿島	8:02	10:02	13:02	15:02	17:02
3	ラピア鹿島	8:04	10:04	13:04	15:04	17:04
4	鹿島体育センター	8:04	10:04	13:04	15:04	17:04
5	鹿島小学校西口	8:05	10:05	13:05	15:05	17:05
6	芹川	8:06	10:06	13:06	15:06	17:06
7	天平の里	8:08	10:08	13:08	15:08	17:08
8	芹川	8:09	10:09	13:09	15:09	17:09
9	鹿島小学校西口	8:11	10:11	13:11	15:11	17:11
10	井田バス停	8:11	10:11	13:11	15:11	17:11
11	不動滝上り口	8:12	10:12	13:12	15:12	17:12
12	下井田公民館	8:13	10:13	13:13	15:13	17:13
13	旧JA滝尾店	8:15	10:15	13:15	15:15	17:15
14	小竹	8:16	10:16	13:16	15:16	17:16
15	小竹下中	8:16	10:16	13:16	15:16	17:16
16	小竹出村出	8:17	10:17	13:17	15:17	17:17
17	水白バス停	8:17	10:17	13:17	15:17	17:17
18	久江東交差点	8:18	10:18	13:18	15:18	17:18
19	久江バス停	8:19	10:19	13:19	15:19	17:19
20	小田中	8:20	10:20	13:20	15:20	17:20
21	小田中バス停	8:21	10:21	13:21	15:21	17:21
22	小田中亀塚口	8:21	10:21	13:21	15:21	17:21
23	藤井	8:22	10:22	13:22	15:22	17:22
24	福田	8:22	10:22	13:22	15:22	17:22
25	高島バス停	8:23	10:23	13:23	15:23	17:23
26	小金森バス停	8:23	10:23	13:23	15:23	17:23
27	曾祢	8:25	10:25	13:25	15:25	17:25
28	さくら保育園口	8:30	10:30	13:30	15:30	17:30
29	能登部駅東口	8:31	10:31	13:31	15:31	17:31
30	若草団地	8:33	10:33	13:33	15:33	17:33
31	尾崎	8:36	10:36	13:36	15:36	17:36
32	デイサービスセンターいこい	8:37	10:37	13:37	15:37	17:37
33	沖馬場	8:40	10:40	13:40	15:40	17:40
34	鹿寿苑	8:41	10:41	13:41	15:41	17:41
35	つばさ	8:42	10:42	13:42	15:42	17:42
36	中能登中学校	8:43	10:43	13:43	15:43	17:43
37	中能登消防署	8:44	10:44	13:44	15:44	17:44
38	最勝講	8:45	10:45	13:45	15:45	17:45
39	中能登マイタウン口	8:46	10:46	13:46	15:46	17:46
40	道の駅織姫の里なかのと[着]	8:50	10:50	13:50	15:50	17:50

○ かしまコース [こしじ方面]



No.	バス停名	1便	2便	3便	4便	5便
1	道の駅織姫の里なかのと[発]	9:00	11:00	14:00	16:00	18:00
2	アル・プラザ鹿島	9:02	11:02	14:02	16:02	18:02
3	芹川	9:05	11:05	14:05	16:05	18:05
4	天平の里	9:06	11:06	14:06	16:06	18:06
5	芹川	9:08	11:08	14:08	16:08	18:08
6	旧芹川公民館	9:09	11:09	14:09	16:09	18:09
7	芹川バス停	9:10	11:10	14:10	16:10	18:10
8	徳前出村出	9:10	11:10	14:10	16:10	18:10
9	徳前町子	9:11	11:11	14:11	16:11	18:11
10	二宮仲町	9:12	11:12	14:12	16:12	18:12
11	JA鹿島支店	9:13	11:13	14:13	16:13	18:13
12	旧越路小前	9:14	11:14	14:14	16:14	18:14
13	あおば保育園口	9:15	11:15	14:15	16:15	18:15
14	能登二宮駅	9:17	11:17	14:17	16:17	18:17
15	坪川	9:21	11:21	14:21	16:21	18:21
16	西	9:22	11:22	14:22	16:22	18:22
17	新庄厚生館	9:24	11:24	14:24	16:24	18:24
18	在江集会所	9:27	11:27	14:27	16:27	18:27
19	北部ふれあい交流館	9:28	11:28	14:28	16:28	18:28
20	坪川	9:29	11:29	14:29	16:29	18:29
21	久乃木田畑	9:31	11:31	14:31	16:31	18:31
22	久乃木高出	9:32	11:32	14:32	16:32	18:32
23	武部新出	9:33	11:33	14:33	16:33	18:33
24	旧武部会館前	9:33	11:33	14:33	16:33	18:33
25	旧越路小前	9:34	11:34	14:34	16:34	18:34
26	JA鹿島支店	9:35	11:35	14:35	16:35	18:35
27	二宮仲町	9:36	11:36	14:36	16:36	18:36
28	徳前町子	9:37	11:37	14:37	16:37	18:37
29	徳前出村出	9:38	11:38	14:38	16:38	18:38
30	芹川バス停	9:38	11:38	14:38	16:38	18:38
31	旧芹川公民館	9:39	11:39	14:39	16:39	18:39
32	芹川	9:40	11:40	14:40	16:40	18:40
33	天平の里	9:41	11:41	14:41	16:41	18:41
34	芹川	9:42	11:42	14:42	16:42	18:42
35	鹿島小学校西口	9:43	11:43	14:43	16:43	18:43
36	鹿島体育センター	9:44	11:44	14:44	16:44	18:44
37	ラピア鹿島	9:45	11:45	14:45	16:45	18:45
38	アル・プラザ鹿島	9:46	11:46	14:46	16:46	18:46
39	道の駅織姫の里なかのと[着]	9:50	11:50	14:50	16:50	18:50

JR列車

◇=土・日・祝日運休 ☆=土・日・祝日運行

2022年3月12日改正

七尾線上り (羽咋・金沢方面)

七尾(発)	能登二宮	良川	能登部	金丸	羽咋	金沢(着)
5:11	5:20	5:24	5:27	5:32	5:41	6:34
5:42	5:51	5:54	5:58	6:05	6:14	7:13
6:18	6:27	6:31	6:35	6:39	6:49	7:56
6:37	6:46	6:50	6:53	6:58	7:07	8:13
7:06	—	7:15	能登かがり火 2号		7:26	8:05
7:11	7:21	7:24	7:28	7:34	7:43	8:37
7:27	7:37	7:42	7:45	7:50	7:59	8:52
8:13	8:24	8:28	8:31	8:36	8:46	9:45
8:42	8:51	8:55	8:59	9:03	9:12	10:21
9:08	能登かがり火 4号				9:31	10:05
9:49	9:58	10:02	10:05	10:10	10:19	11:22
10:20	サンダーバード 20号				10:38	11:18
11:21	11:32	11:36	11:40	11:44	11:56	12:56
12:20	12:30	12:33	12:37	12:41	12:50	13:44
13:08	能登かがり火 6号				13:29	14:07
13:14	13:24	13:27	13:31	13:37	13:46	14:52
13:58	14:07	14:13	14:16	14:21	14:30	15:31
14:59	15:08	15:14	15:18	15:23	15:32	16:38
15:27	能登かがり火 8号				15:55	16:30
15:57	16:08	16:12	16:15	16:20	16:29	17:25
16:45	16:57	17:00	17:04	17:08	17:17	18:11
17:18	17:28	17:34	17:38	17:43	17:52	18:48
18:08	18:17	18:22	18:26	18:30	18:39	19:33
19:08	19:17	19:22	19:26	19:32	19:41	20:33
20:08	20:22	20:25	20:32	20:36	20:48	21:43
21:08	21:18	21:22	21:26	21:30	21:40	22:36
22:08	22:17	22:20	22:26	22:30	22:39	23:41

七尾線下り (七尾方面)

金沢(発)	羽咋	金丸	能登部	良川	能登二宮	七尾(着)
4:53	5:56	6:04	6:08	6:12	6:15	6:29
5:31	6:29	6:40	6:44	6:50	6:53	7:02
6:30	7:26	7:34	7:38	7:42	7:45	7:54
6:57	7:59	8:07	8:11	8:14	8:17	8:26
7:40	8:45	8:53	8:59	9:02	9:06	9:19
8:12	9:12	9:22	9:26	9:29	9:32	9:41
8:38	9:44	9:52	9:56	10:01	10:05	10:15
8:56	9:29	能登かがり火 1号				9:48
9:53	10:51	10:59	11:03	11:06	11:10	11:20
11:21	11:55	能登かがり火 3号				12:13
11:31	12:23	12:31	12:37	12:41	12:44	12:54
12:31	13:29	13:37	13:41	13:45	13:48	13:57
13:27	14:01	サンダーバード 17号				14:21
13:31	14:30	14:38	14:42	14:45	14:48	14:58
14:31	15:38	15:50	15:54	15:58	16:01	16:10
15:00	15:32	能登かがり火 5号				15:52
15:29	16:29	16:37	16:41	16:46	16:49	16:59
16:23	17:17	17:25	17:29	17:33	17:36	17:45
17:05	18:06	18:15	18:19	18:22	18:25	18:34
17:29	18:39	18:47	18:51	18:54	18:57	19:07
18:18	19:23	19:32	19:36	19:39	19:42	19:51
18:35	19:11	能登かがり火 7号		19:22	—	19:31
18:50	19:55	20:03	20:07	20:11	20:14	20:23
19:25	20:19	20:28	20:32	20:35	20:38	20:47
19:52	20:49	20:57	21:01	21:05	21:08	21:20
20:25	21:20	21:31	21:35	21:38	21:41	21:50
21:19	22:14	22:22	22:26	22:29	22:33	22:42
22:19	23:14	23:23	23:26	23:30	23:33	23:42

路線バス[北鉄能登バス]

2022年4月1日改正

後山 (月～金)

(フリーバス区間/志賀小学校～徳丸)

バス停名				
高浜	7:00	12:30	16:00	18:10
福野	7:03	12:33	16:03	18:13
福井口	7:07	12:37	16:07	18:17
雨谷	7:08	12:38	16:08	18:18
上棚	7:14	12:44	16:14	18:24
東谷内	7:16	12:46	16:16	18:26
上後山	7:19	12:49	16:19	18:29
徳丸	7:23	12:53	16:23	18:33
能登部駅	7:25	12:55	16:25	18:35
終点	能登部駅	能登部駅	能登部駅	能登部駅
バス停名				
能登部駅	7:30	13:00	16:35	18:40
徳丸	7:32	13:02	16:37	18:42
上後山	7:36	13:06	16:41	18:46
東谷内	7:39	13:09	16:44	18:49
上棚	7:41	13:11	16:46	18:51
雨谷	7:47	13:17	16:52	18:57
福井口	7:48	13:18	16:53	18:58
福野	7:52	13:22	16:57	19:02
高浜	7:55	13:25	17:00	19:05
志賀中学校	▲ 7:59			
終点	志賀中学校	高浜	高浜	高浜

▲印=学期休み期間は高浜終点

後山 (土・日祝)

(フリーバス区間/志賀小学校～徳丸)

バス停名			
高浜	7:00	12:30	17:10
福野	7:03	12:33	17:13
福井口	7:07	12:37	17:17
雨谷	7:08	12:38	17:18
上棚	7:14	12:44	17:24
東谷内	7:16	12:46	17:26
上後山	7:19	12:49	17:29
徳丸	7:23	12:53	17:33
能登部駅	7:25	12:55	17:35
終点	能登部駅	能登部駅	能登部駅
バス停名			
能登部駅	7:30	13:00	17:40
徳丸	7:32	13:02	17:42
上後山	7:36	13:06	17:46
東谷内	7:39	13:09	17:49
上棚	7:41	13:11	17:51
雨谷	7:47	13:17	17:57
福井口	7:48	13:18	17:58
福野	7:52	13:22	18:02
高浜	7:55	13:25	18:05
終点	高浜	高浜	高浜

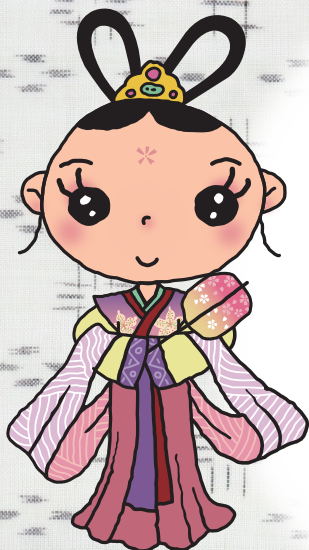

●北鉄能登バス株式会社

七尾営業所 TEL 0767-52-9770

●タクシー会社

カシマタクシー(株) TEL 0767-76-0022

(株)中能登タクシー TEL 0767-72-3177

●JR列車

JR西日本
お客様センター TEL 0570-00-2486

お問い合わせ先
中能登町企画課 TEL 0767-74-2806

路線バス[北鉄能登バス]

2022年4月1日改正

羽七東 (月～金)											
バス停名	▲										
七尾中学校					●12:34	★13:34		★15:44	16:34		18:51
七尾駅前	7:00	7:15	9:00	10:15	12:45	13:45	15:05	15:55	16:45	18:15	19:02
川原町	7:02	7:17	9:02	10:17	12:47	13:47	15:07	15:57	16:47	18:17	19:04
藤野町	7:04	7:19	9:04	10:19	12:49	13:49	15:09	15:59	16:49	18:19	19:06
八幡	7:09	7:24	9:09	10:24	12:54	13:54	15:14	16:04	16:54	18:24	19:11
飯川	7:13	7:28	9:13	10:28	12:58	13:58	15:18	16:08	16:58	18:28	19:15
久の木	7:16	7:31	9:16	10:31	13:01	14:01	15:21	16:11	17:01	18:31	
越路	7:19	7:34	9:19	10:34	13:04	14:04	15:24	16:14	17:04	18:34	
二宮	7:21	7:36	9:21	10:36	13:06	14:06	15:26	16:16	17:06	18:36	
鹿島小学校西口	7:23	7:38	9:23	10:38	13:08	14:08	15:28	16:18	17:08	18:38	
中能登中学校	-	7:45	-	-	13:15	-	-	-	17:15	18:45	
織姫の里	-	-	-	10:43	13:18	-	-	-	17:18	18:48	
アルプラザ鹿島	-	-	-	10:46	13:21	-	-	-	17:21	18:51	
久江	7:29	7:57	9:29	10:55	13:30	14:14	15:34	16:24	17:30	19:00	
小金森	7:34	8:02	9:34	11:00	13:35	14:19	15:39	16:29	17:35	19:05	
酒井	7:39	8:07	9:39	11:05	13:40	14:24		16:34	17:40	19:10	
畠知中学校前	7:43	8:11	9:43	11:09	13:44	14:28		16:38	17:44	19:14	
飯山	7:45	8:13	9:45	11:11	13:46	14:30		16:40	17:46	19:16	
石野町	7:49	8:17	9:49	11:15	13:50	14:34		16:44	17:50	19:20	
羽咋駅前	7:59	8:24	9:56	11:22	13:57	14:41		16:51	17:57	19:27	
終点	羽咋駅前	羽咋駅前	羽咋駅前	羽咋駅前	羽咋駅前	羽咋駅前	小金森	羽咋駅前	羽咋駅前	羽咋駅前	若林

●印=学期休み期間は七尾中学校始発 ★印=学期休み期間は七尾駅前始発
▲印=学期休み期間運休

羽七東 (月～金)												
バス停名	▲											
羽咋駅前	6:40	7:10		8:15	9:10	11:00	12:15		14:50	15:50	16:50	18:10
石野町	6:44	7:14		8:19	9:14	11:04	12:19		14:54	15:54	16:54	18:14
飯山	6:49	7:19		8:24	9:19	11:09	12:24		14:59	15:59	16:59	18:19
畠知中学校前	6:52	7:22		8:27	9:22	11:12	12:27		15:02	16:02	17:02	18:22
酒井	6:56	7:26		8:31	9:26	11:16	12:31		15:06	16:06	17:06	18:26
小金森	7:01	7:31	7:40	8:36	9:31	11:21	12:36	14:31	15:11	16:11	17:11	18:31
久江	7:06	7:36	7:45	8:41	9:36	11:26	12:41	14:36	15:16	16:16	17:16	18:36
鹿島小学校	-	-	7:50	-	-	-	-	-	15:21	16:21	-	-
鹿島体育館口	-	7:41		-	-	11:31	12:46	-	-	-	17:21	18:41
中能登中学校	-	7:48		-	-	-	12:53	-	-	-	17:28	18:48
織姫の里	-	-		-	-	11:36	12:56	-	-	-	17:31	18:51
アルプラザ鹿島	-	-		-	-	11:39	12:59	-	-	-	17:34	18:54
鹿島小学校西口	7:11	7:54		8:46	9:41	11:42	13:02	14:41	-	-	17:37	18:57
二宮	7:13	7:56		8:48	9:43	11:44	13:04	14:43	15:23	16:23	17:39	18:59
越路	7:15	7:58		8:50	9:45	11:46	13:06	14:45	15:25	16:25	17:41	19:01
久の木	7:17	8:00		8:52	9:47	11:48	13:08	14:47	15:27	16:27	17:43	19:03
飯川	7:20	8:03		8:55	9:50	11:51	13:11	14:50	15:30	16:30	17:46	19:06
八幡	7:24	8:07		8:59	9:54	11:55	13:15	14:54	15:34	16:34	17:50	19:10
藤野町	7:30	8:13		9:05	10:00	12:01	13:21	15:00	15:40	16:40	17:56	19:16
川原町	7:34	8:17		9:09	10:04	12:05	13:25	15:04	15:44	16:44	18:00	19:20
七尾駅前	7:36	8:19		9:11	10:06	12:07	13:27	15:06	15:46	16:46	18:02	19:22
七尾中学校	7:50	-		-		■12:21						
能登病院		8:29		9:21								
終点	七尾中学校	能登病院	鹿島小学校	能登病院	七尾駅前	七尾中学校	七尾駅前	七尾駅前	七尾駅前	七尾駅前	七尾駅前	七尾駅前

▲印=学期休み期間運休 ■印=学期休み期間は七尾中学校終点

羽七東 (土・日祝)											
バス停名	▲										
七尾中学校										12:44	16:44
七尾駅前	7:15	8:35	10:15	11:30	12:55	14:30	16:55	17:20	18:20		
川原町	7:17	8:37	10:17	11:32	12:57	14:32	16:57	17:22	18:22		
藤野町	7:19	8:39	10:19	11:34	12:59	14:34	16:59	17:24	18:24		
八幡	7:24	8:44	10:24	11:39	13:04	14:39	17:04	17:29	18:29		
飯川	7:28	8:48	10:28	11:43	13:08	14:43	17:08	17:33	18:33		
久の木	7:31	8:51	10:31	11:46	13:11	14:46	17:11	17:36	18:36		
越路	7:34	8:54	10:34	11:49	13:14	14:49	17:14	17:39	18:39		
二宮	7:36	8:56	10:36	11:51	13:16	14:51	17:16	17:41	18:41		
鹿島小学校西口	7:38	8:58	10:38	11:53	13:18	14:53	17:18	17:43	18:43		
中能登中学校	7:45	-	-	-	13:25	-	-	-	-		
織姫の里	-	-	10:43	-	13:28	-	-	-	-		
アルプラザ鹿島	-	-	10:46	-	13:31	-	-	-	-		
久江	7:57	9:04	10:55	11:59	13:40	14:59	17:24	17:49	18:49		
小金森	8:02	9:09	11:00	12:04	13:45	15:04	17:29	17:54	18:54		
酒井	8:07	9:14	11:05	12:09	13:50	15:09	17:34		18:59		
畠知中学校前	8:11	9:18	11:09	12:13	13:54	15:13	17:38		19:03		
飯山	8:13	9:20	11:11	12:15	13:56	15:15	17:40		19:05		
石野町	8:17	9:24	11:15	12:19	14:00	15:19	17:44		19:09		
羽咋駅前	8:24	9:31	11:22	12:26	14:07	15:26	17:51		19:16		
終点	羽咋駅前	羽咋駅前	羽咋駅前	羽咋駅前	羽咋駅前	羽咋駅前	羽咋駅前	羽咋駅前	小金森	羽咋駅前	

羽七東 (土・日祝)											
バス停名	◆										
羽咋駅前	6:40		7:10	9:10	10:10	11:15	13:00	14:50	17:10		
石野町	6:44		7:14	9:14	10:14	11:19	13:04	14:54	17:14		
飯山	6:49		7:19	9:19	10:19	11:24	13:09	14:59	17:19		
畠知中学校前	6:52		7:22	9:22	10:22	11:27	13:12	15:02	17:22		
酒井	6:56		7:26	9:26	10:26	11:31	13:16	15:06	17:26		
小金森	7:01	7:40	7:31	9:31	10:31	11:36	13:21	15:11	17:31	18:05	
久江	7:06	7:45	7:36	9:36	10:36	11:41	13:26	15:16	17:36	18:10	
鹿島小学校	-	7:50	-	-	-	-	-	-	-	-	-
鹿島体育館口	-		7:41	-	10:41	-	13:31	15:21	-	-	-
中能登中学校	-		7:48	-	-	-	13:38	-	-	-	-
織姫の里	-		-	-	10:46	-	13:41	15:26	-	-	-
アルプラザ鹿島	-		-	-	10:49	-	13:44	15:29	-	-	-
鹿島小学校西口	7:11		7:54	9:41	10:52	11:46	13:47	15:32	17:41	18:15	
二宮	7:13		7:56	9:43	10:54	11:48	13:49	15:34	17:43	18:17	
越路	7:15		7:58	9:45	10:56	11:50	13:51	15:36	17:45	18:19	
久の木	7:17		8:00	9:47	10:58	11:52	13:53	15:38	17:47	18:21	
飯川	7:20		8:03	9:50	11:01	11:55	13:56	15:41	17:50	18:24	
八幡	7:24		8:07	9:54	11:05	11:59	14:00	15:45	17:54	18:28	
藤野町	7:30		8:13	10:00	11:11	12:05	14:06	15:51	18:00	18:34	
川原町	7:34		8:17	10:04	11:15	12:09	14:10	15:55	18:04	18:38	
七尾駅前	7:36		8:19	10:06	11:17	12:11	14:12	15:57	18:06	18:40	
七尾中学校	7:50					12:25					
終点	七尾中学校	鹿島小学校	七尾駅前	七尾駅前	七尾駅前	七尾中学校	七尾駅前	七尾駅前	七尾駅前	七尾駅前	

◆印=土曜日、小学校登校日のみ運行